VISIT…

LANZAROTE Caliente.COM

TENGO QUE DECIRTE ALGO

Words and Music by
ROBERT BLADES

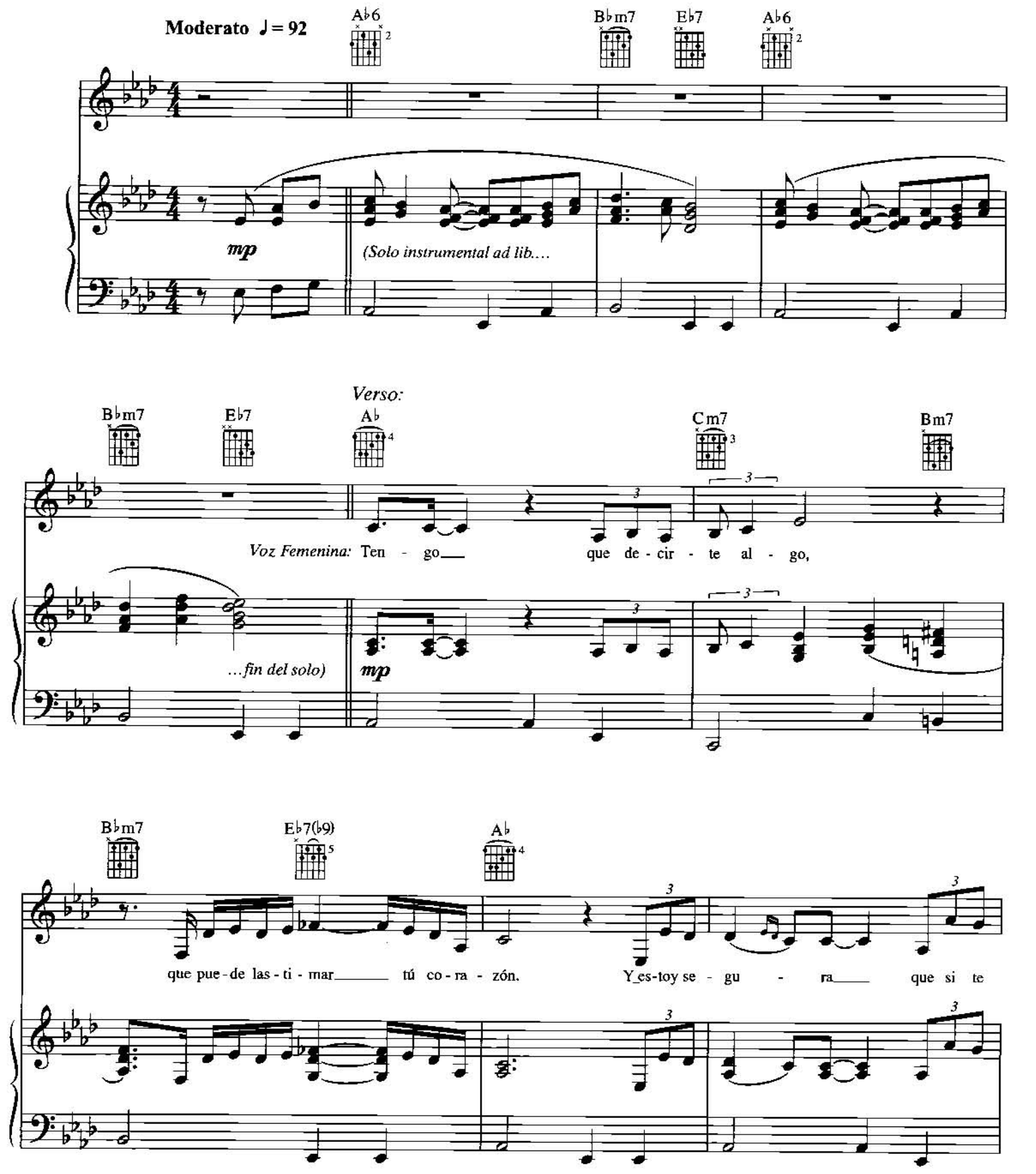

© 2000 FOREIGN IMPORTED PRODUCTIONS & PUBLISHING, INC. (BMI)
All Rights Reserved

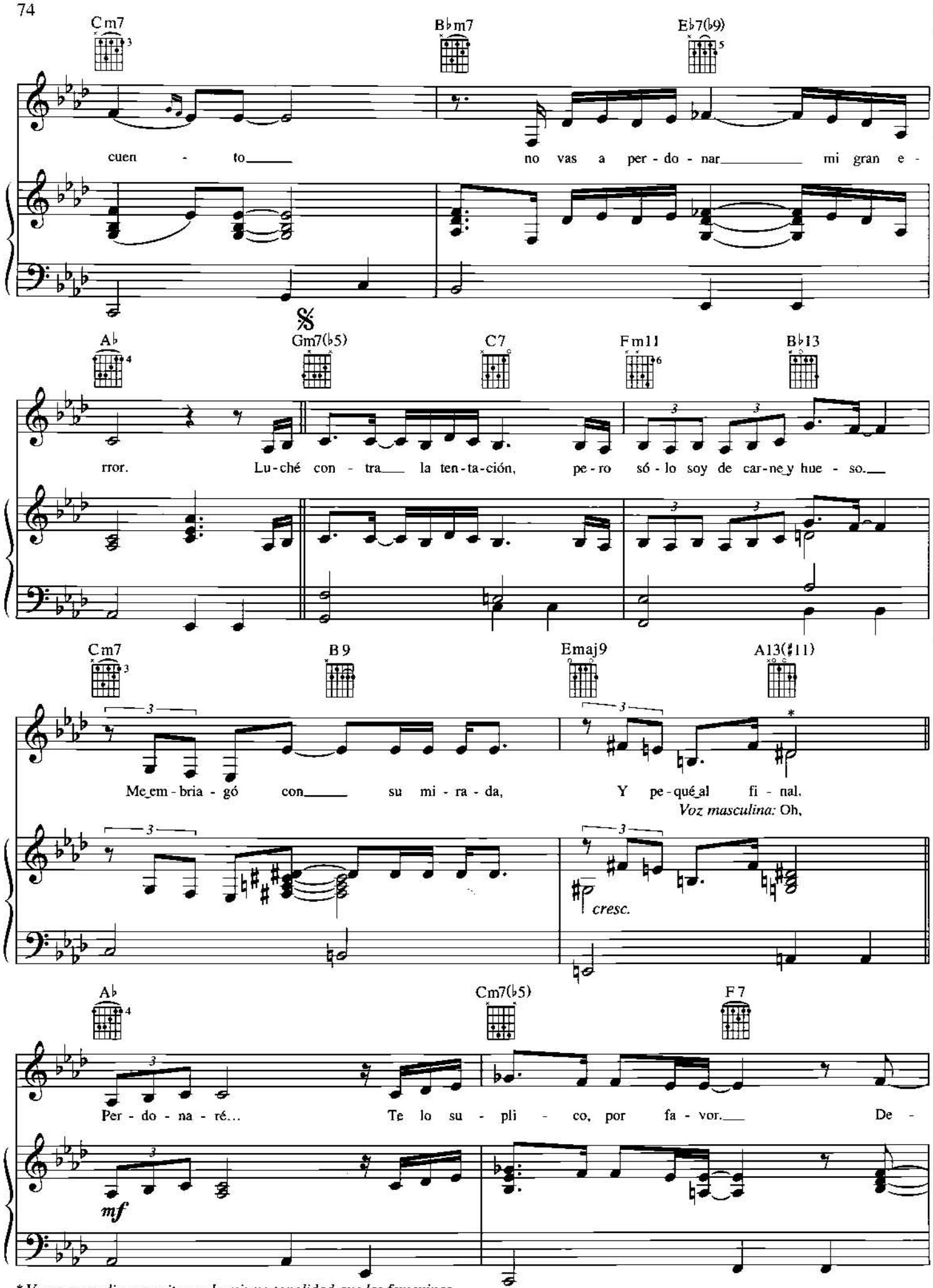

* *Voces masculinas escritas en la misma tonalidad que las femeninas.*

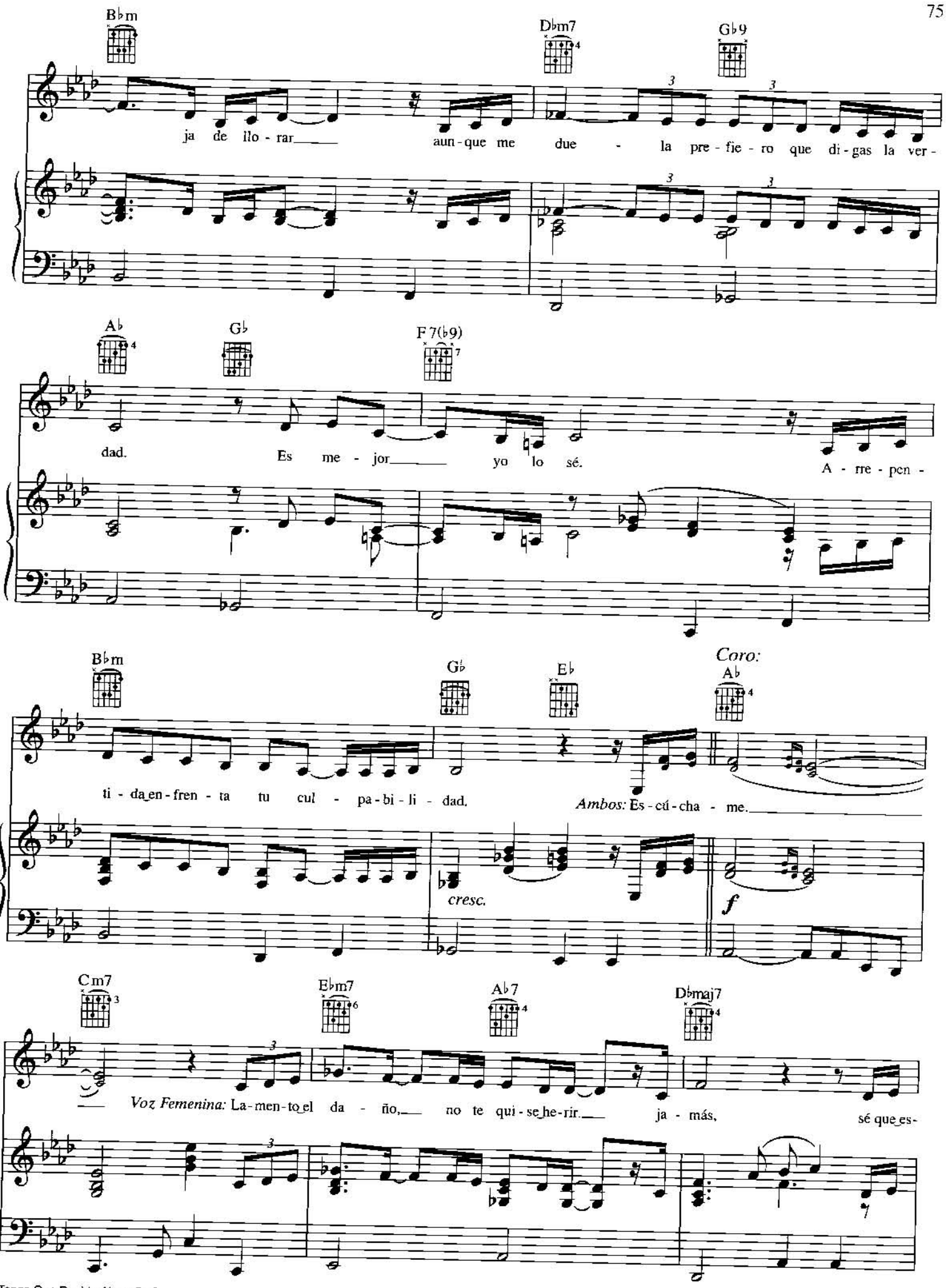
B♭m
D♭m7
G♭9
ja de llo - rar aun - que me due - la pre - fie - ro que di - gas la ver -
A♭
G♭
F 7(♭9)
dad. Es me - jor yo lo sé. A - rre - pen -
B♭m
G♭
E♭
Coro:
A♭
ti - da en - fren - ta tu cul - pa - bi - li - dad.
Ambos: Es - cú - cha - me.
cresc.
f
Cm7
E♭m7
A♭7
D♭maj7
Voz Femenina: La - men - to el da - ño, no te qui - se he - rir ja - más, sé que es -

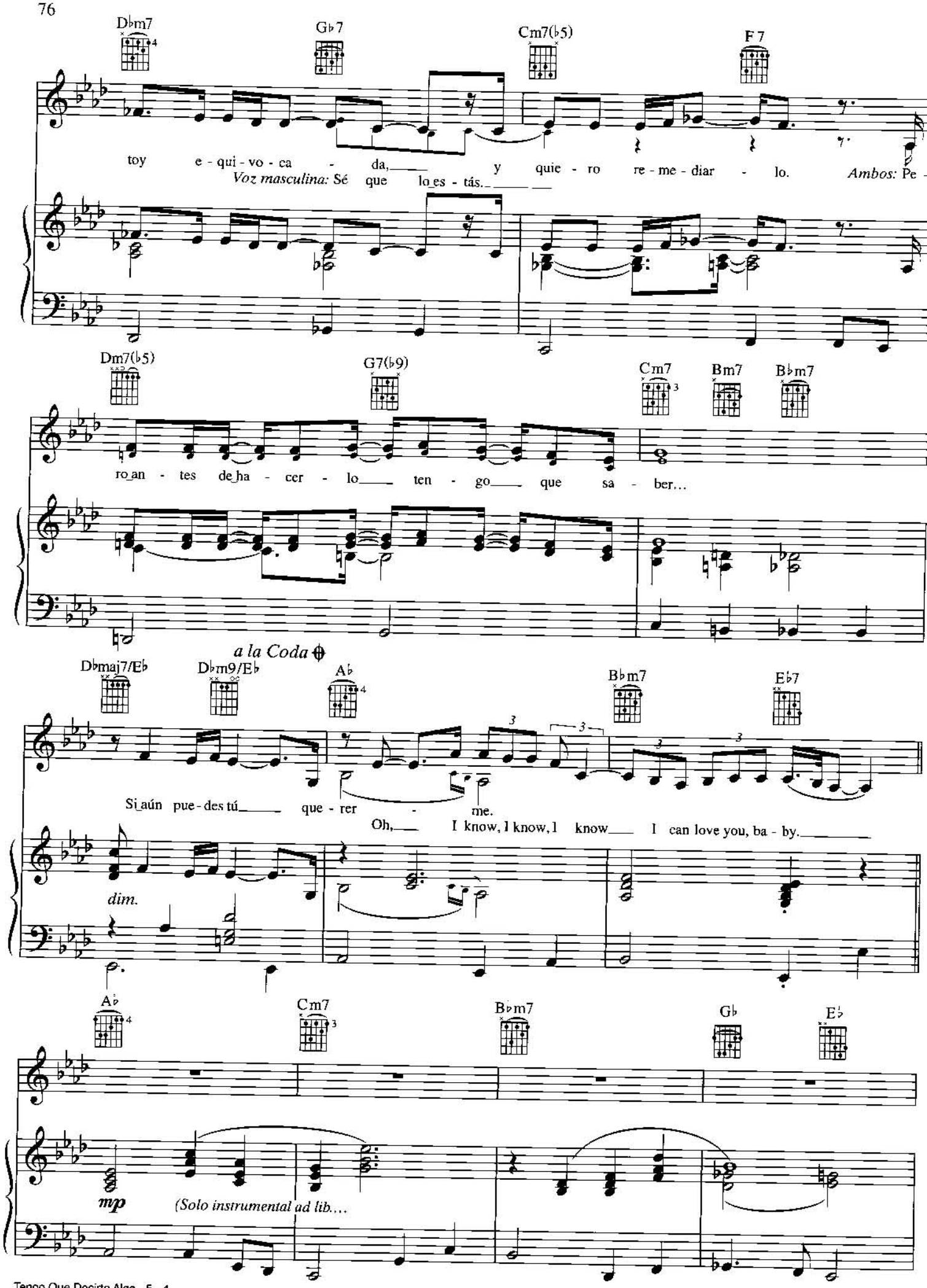
D♭m7
G♭7
Cm7(♭5)
F7
toy e - qui - vo - ca - da, y quie - ro re - me - diar - lo.
Voz masculina: Sé que lo es - tás.
Ambos: Pe -
Dm7(♭5)
G7(♭9)
Cm7
Bm7
B♭m7
ro an - tes de ha - cer - lo ten - go que sa - ber...
a la Coda
D♭maj7/E♭
D♭m9/E♭
A♭
B♭m7
E♭7
Si aún pue - des tú que - rer - me.
Oh, I know, I know, I know I can love you, ba - by.
dim.
A♭
Cm7
B♭m7
G♭
E♭
mp
(Solo instrumental ad lib....

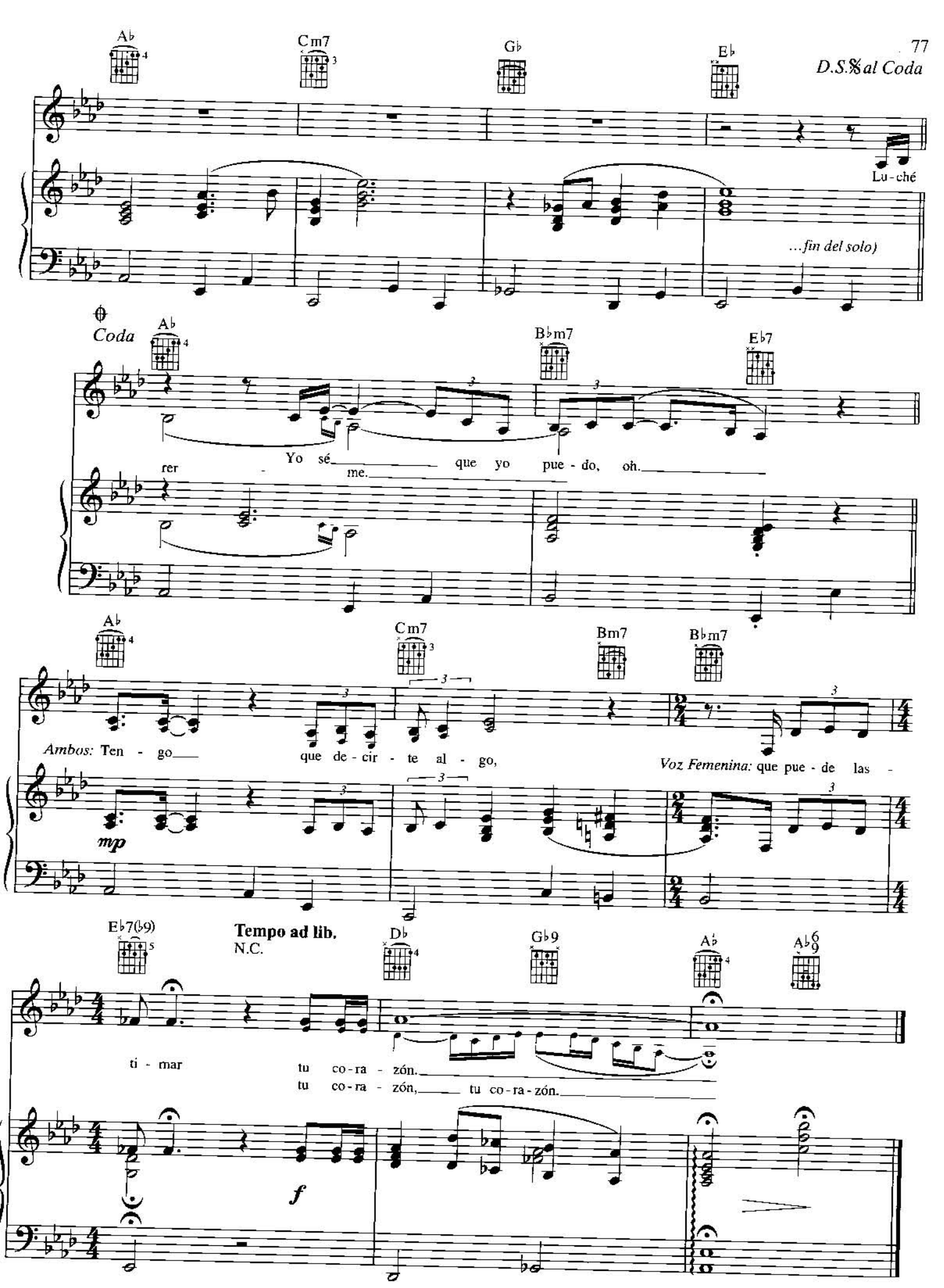
D.S.𝄋 al Coda
Lu - ché
...fin del solo)
Coda
Yo sé que yo pue - do, oh.
rer - me.
Ambos: Ten - go que de - cir - te al - go,
Voz Femenina: que pue - de las -
mp
Tempo ad lib.
N.C.
ti - mar tu co - ra - zón.
tu co - ra - zón, tu co - ra - zón.
f